

FONDI
STRUTTURALI
EUROPEI

pon
2014-2020



PER LA SCUOLA - CREDITO E BANDO PER L'APPROFONDIMENTO D'AREA

LICEO CLASSICO e MUSICALE STATALE "Annibale Mariotti"

P.zza S. Paolo 3 - 06123 - PERUGIA ☎ 075/5724152-5734943 - fax 075/5722646 - C.F. 80007340542

e-mail pgpc01000x@istruzione.it [posta certificata] pgpc01000x@pec.istruzione.it

Perugia, 27/03/2024

Al Dirigente Scolastico

del Liceo Classico e Musicale statale "Mariotti"

OGGETTO: Relazione tecnico-finanziaria di accompagnamento al contratto integrativo d'Istituto 2023/24, sottoscritto in data 27/03/2024

PREMESSA

La presente relazione tecnico-finanziaria è stata redatta allo scopo di quantificare i le risorse accessorie e i relativi costi da sostenere per il personale docente e ATA dell'istituto, ai sensi dell'articolo 40, comma 3-sexies-del d.lg.vo 165 del 30 marzo 2001, sostituito dall'art. 54, comma 1 del d.lg.vo n° 150 del 27/10/2009, da allegare alla contrattazione d'istituto per l'anno scolastico 2023/2024, sottoscritta tra le parti il 27/03/2024.

L' art. 40 bis del d.lgvo 165 del 30 marzo 2001, sostituito dall'art. 55 del d.lg.vo n° 150 del 27/10/2009, prevede che Il controllo sulla compatibilita' dei costi della contrattazione collettiva integrativa, con i vincoli di bilancio e quelli derivanti dall'applicazione delle norme di legge, con particolare riferimento alle disposizioni inderogabili che incidono sulla misura e sulla corresponsione dei trattamenti accessori, sia effettuato dal collegio dei revisori dei conti, organo di controllo previsto dall'ordinamento scolastico.

Il MEF con la circolare n° 25 del 19/7/2012, Dipartimento della Ragioneria Generale dello Stato, ha predisposto e resi noti gli schemi di relazione tecnico finanziaria da allegare alla contrattazione d'istituto. Essi sono ripartiti in 4 moduli articolati in sezioni.

Nella fattispecie, considerato che le Scuole di ogni ordine e grado non possiedono le caratteristiche giuridiche e normative per dare seguito all'illustrazione dei contenuti in determinate sezioni, nel rispetto della sequenza delle stesse, si provvederà, laddove il contenuto non dovesse essere di pertinenza della scuola, ad apporre la seguente dicitura:

Sezione non di pertinenza di questa amministrazione scolastica

Sulla base di quanto sopra chiarito, si illustrano i 4 moduli che costituiscono parte integrante della presente relazione:

MODULO 1 – La costituzione del MOF (miglioramento offerta formativa) Il modulo si compone di 5 sezioni che riepilogano la costituzione del fondo per i compensi accessori, da sottoporre alla contrattazione integrativa d'istituto, ripartiti in risorse fisse, previste da norme contrattuali consolidate (fondo istituzione, funzioni strumentali, incarichi ATA, pratica sportiva e ore di sostituzioni per docenti assenti per brevi periodi relative all'anno scolastico 2023/24) e da risorse variabili, non aventi caratteristica della certezza per gli anni successivi (economie anni precedenti su fondo istituzione, funzioni strumentali, incarichi ATA, pratica sportiva e ore di sostituzioni per docenti assenti per brevi periodi).

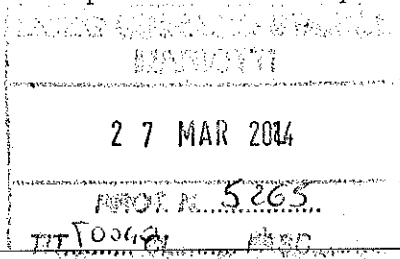



FONDI
STRUTTURALI
EUROPEI **pon**
2014-2020



PER LA SCUOLA - COMPETENZE E AMBITO PER L'APPRENDIMENTO (P.A.F. 2009)

LICEO CLASSICO e MUSICAL E STATALE "Annibale Mariotti"
P.zza S. Paolo 3 - 06123 - PERUGIA ☎ 075/5724152-5734943 - fax 075/5722646 - C.F. 80007340542

e-mail pgpc01000x@istruzione.it [posta certificata] pgpc01000x@pcc.istruzione.it

SEZIONE I - Risorse fisse aventi carattere di certezza e stabilità
(da nota Ministero Istruzione prot. 25954 del 29/09/2023)

FONDO ISTITUZIONE 2023/24 - ART. 85 CCNL 29/11/2007 Nota M.I. del 29/09/2023		PARAMETRI	LORDO STATO euro	LORDO DIPENDENTE euro
punti di erogazione	1		2.556,67	1.926,65
totale docenti e ata organico di diritto (90+20)	119		37.594,48	28.330,43
totale docenti in organico di diritto	98		31.516,80	23.750,41
TOTALE FIS			71.667,95	54.007,49
FUNZIONI STRUMENTALI 2023/24 - ART. 37 CCNL 29/11/2007 Nota M.I. del 29/09/2023		PARAMETRI	LORDO STATO euro	LORDO DIPENDENTE euro
quota fissa	1		1.438,04	1.083,68
Complessità	0		0,00	0,00
quota docenti	98		3.476,06	2.619,49
TOTALE FUNZIONI STRUMENTALI			4.914,10	3.703,17
INCARICHI SPECIFICI ATA 2023/24 - ART. 1 SEQ. CONT. 25/7/2008 Nota M.I. del 29/09/2023		PARAMETRI	LORDO STATO euro	LORDO DIPENDENTE euro
quota unica a calcolo	20		3.014,40	2.271,59
TOTALE INCARICHI SPECIFICI			3.014,40	2.271,59
PRATICA SPORTIVA 2023/24 - ART. 87 CCNL 29/11/2007) Nota MIUR del 29/09/2023		PARAMETRI	LORDO STATO euro	LORDO DIPENDENTE euro
quota classi	42		3.572,52	2.692,18
coordinatore provinciale	0		0,00	0,00
TOTALE PRATICA SPORTIVA			3.572,52	2.692,18
ORE SOSTITUZIONI colleghi assenti 2023/24 - ART. 30 CCNL 29/11/2007 Avviso MIUR del 29/09/2023		PARAMETRI	LORDO STATO euro	LORDO DIPENDENTE euro
quota docenti	98		4.538,38	3.420,03
TOTALE ORE DI SOSTITUZIONI			4.538,38	3.420,03



FONDI
STRUTTURALI
EUROPEI **pon**
2014-2020



PER LA SCUOLA - COMITATO DI AMMINISTRAZIONE PER L'APPRENDIMENTO (C.A.A.P.S.A.)

LICEO CLASSICO e MUSICAL E STATALE "Annibale Mariotti"
P.zza S. Paolo 3 - 06123 - PERUGIA ☎ 075/5724152-5734943 - fax 075/5722646 - C.F. 80007340542

e-mail pgpc01000x@istruzione.it [posta certificata] pgpc01000x@pec.istruzione.it

VALORIZZAZIONE PERSONALE SCOLASTICO	16.235,01	12.234,37
PROGETTI AREE A RISCHIO	769,18	579,64
TOTALE RISORSE FISSE 2023/24	104.711,54	78.908,47

SEZIONE II - Risorse variabili

ECONOMIE MOF 2022/23		
	LORDO STATO euro	LORDO DIPENDENTE euro
Fondo istituzione ART. 85 CCNL 29/11/2007	15.609,08	11.762,68
Funzioni strumentali ART. 37 CCNL 29/11/2007	1.217,85	917,75
Incarichi specifici ATA ART. 1 SEQ. CONT. 25/7/2008	0,00	0,00
Attività sportiva ART. 37 CCNL 29/11/2007	3.353,22	2.526,92
Ore sostituzioni ART. 30 CCNL 29/11/2007	3.863,85	2.911,72
VALORIZZAZIONE PERSONALE SCOLASTICO	0,00	0,00
PROGETTI AREE A RISCHIO	0,00	0,00
TOTALE	24.044,00	18.119,07

FINANZIAMENTI EUROPEI PON - (quota di risorse destinata alla remunerazione del personale)	LORDO STATO euro	LORDO DIPENDENTE euro
Personale docente	0,00	0,00
Personale ATA	0,00	0,00
DSGA	0,00	0,00
TOTALE PON	0,00	0,00

SEZIONE III - Decurtazioni del fondo

Sezione non di pertinenza di questa amministrazione scolastica



FONDI
STRUTTURALI
EUROPEI **pon**
2014-2020



PER LA SCUOLA - COMPETENZE E AMBITI PER L'APPRENDIMENTO (D.M. 139/18)

LICEO CLASSICO e MUSICAL E STATALE "Annibale Mariotti"
P.zza S. Paolo 3 - 06123 - PERUGIA ☎ 075/5724152-5734943 - fax 075/5722646 - C.F. 80007340542

e-mail pgpc01000x@istruzione.it [posta certificata] pgpc01000x@pec.istruzione.it

Sezione non di pertinenza di questa amministrazione scolastica

SEZIONE IV - Sintesi della costituzione del Fondo sottoposto a certificazione

RIEPILOGO DELLE RISORSE SOTTOPOSTE A CERTIFICAZIONE		
	LORDO STATO euro	LORDO DIPENDENTE euro
Compensi fissi sezione I	104.711,54	78.908,47
Compensi variabili sezione II	24.044,00	18.119,07
TOTALE M.O.F.	128.755,54	97.027,54
FINANZIAMENTI EUROPEI PON - (quota di risorse destinata alla remunerazione del personale)	0,00	0,00

SEZIONE V - Risorse temporaneamente allocate all'esterno del fondo

Sezione non di pertinenza di questa amministrazione scolastica

MODULO 2 - Definizione delle poste di destinazione del fondo per la contrattazione integrativa

Il modulo si compone di 6 sezioni che riepilogano la programmazione delle risorse indicate nel 1° modulo, costituzione del fondo per i compensi accessori, da sottoporre alla contrattazione integrativa d'istituto, ripartiti in risorse fisse, previste da norme contrattuali consolidate (fondo istituzione, funzioni strumentali, incarichi ATA, pratica sportiva e ore di sostituzioni per docenti assenti per brevi periodi relative all'anno scolastico 2018/2019) e da risorse variabili, non aventi caratteristica della certezza per gli anni successivi (economie anni precedenti su fondo istituzione, funzioni strumentali, incarichi ATA, pratica sportiva e ore di sostituzioni per docenti assenti per brevi periodi) e compensi finanziati dall'Unione Europea, nell'ambito dei piani integrati, per la quota parte da destinare al personale docente e ATA impegnati in attività aggiuntive per la loro realizzazione.

SEZIONE I - Destinazioni non disponibili alla contrattazione integrativa o, comunque, non regolate specificamente dal contratto integrativo sottoposto a certificazione

RIEPILOGO DELLE RISORSE		
	LORDO STATO euro	LORDO DIPENDENTE euro
Fondo di riserva FIS	0,00	0,00
Quota FIS non utilizzata	0,00	0,00
Corsi di recupero non da Fondo Istituzione	0,00	0,00
Quota Funzioni strumentali non utilizzata	0,00	0,00



FONDI
STRUTTURALI
EUROPEI **pon**
2014-2020



PER LA SCUOLA - CREATIVITÀ E APPRENDIMENTO PER L'IMPRENDITORATO (RAS-FESR)

LICEO CLASSICO e MUSICALE STATALE "Annibale Mariotti"

P.zza S. Paolo 3 - 06123 - PERUGIA ☎ 075/5724152-5734943 - fax 075/5722646 - C.F. 80007340542

e-mail pgpc01000x@istruzione.it [posta certificata] pgpc01000x@pcc.istruzione.it

Quota incarichi- Compiti ATA non utilizzata	0,00	0,00
Quota indennità di direzione al DSGA (art. 89 CCNL 29/11/2007 come sostituito dall'art. 3 della sequenza contrattuale personale ATA 25/7/2008)	5.599,94	4.220,00
Quota indennità di direzione al sostituto DSGA (art. 88, comma 2, lettere i) e j) CCNL 29/11/2007)	0,00	0,00
Quota ore di sostituzioni brevi assenze docenti	6.470,31	4.875,89
TOTALE	12.070,25	9.095,89
FINANZIAMENTI EUROPEI PON - (quota di risorse destinata alla remunerazione del personale)	0,00	0,00

SEZIONE II - Destinazioni specificamente regolate dal contratto integrativo d'istituto

PERSONALE DOCENTE	LORDO STATO euro	LORDO DIPENDENTE euro
Particolare impegno professionale 'in aula' connesso alle innovazioni e alla ricerca didattica e flessibilità organizzativa e didattica (art. 88, comma 2, lettera a) CCNL 29/11/2007)
Attività aggiuntive di insegnamento (art. 88, comma 2, lettera b) CCNL 29/11/2007)
Ore aggiuntive per l'attuazione dei corsi di recupero (art. 88, comma 2, lettera c) CCNL 29/11/2007)	18.246,25	13.750,00
Attività aggiuntive funzionali all'insegnamento (art. 88, comma 2, lettera d) CCNL 29/11/2007)	36.208,65	27.286,10
Compensi attribuiti ai collaboratori del dirigente scolastico (art. 88, comma 2, lettera f) CCNL 29/11/2007)	5.853,66	4.411,20
Indennità di turno notturno, festivo e notturno-festivo del personale educativo (art. 88, comma 2, lettera g) CCNL 29/11/2007)
Indennità di bilinguismo e trilinguismo (art. 88, comma 2, lettera h) CCNL 29/11/2007)
Compensi per il personale docente ed educativo per ogni altra attività deliberata nell'ambito del POF (art. 88, comma 2, lettera k)	15.483,95	11.668,39



FONDI
STRUTTURALI
EUROPEI **pon**
2014-2020



PER LA SCUOLA - COMPETENZE - ALTERNANZA E PER IL RAPPRESENTAMENTO (SC-PPAR)

LICEO CLASSICO e MUSICALE STATALE "Annibale Mariotti"

P.zza S. Paolo 3 - 06123 - PERUGIA ☎ 075/5724152-5734943 - fax 075/5722646 - C.F. 80007340542

e-mail pgpc01000x@istruzione.it [posta certificata] pgpc01000x@pec.istruzione.it

CCNL 29/11/2007)		
<i>Particolari impegni connessi alla valutazione degli alunni (Art. 88, comma 2, lettera l) CCNL 29/11/2007)</i>
<i>Funzioni strumentali al POF (art. 33 CCNL 29/11/2007)</i>	6.131,96	4.620,92
<i>Compensi per attività complementari di educazione fisica (art. 87 CCNL 29/11/2007)*</i>	5.249,13	3.955,64
<i>Compensi per progetti relativi alle aree a rischio, a forte processo immigratorio e contro l'emarginazione scolastica (art. 9 CCNL /2007</i>	0,00	0,00
<i>Particolare impegno professionale 'in aula' connesso alle innovazioni e alla ricerca didattica e flessibilità organizzativa e didattica (art. 88, comma 2, lettera a) CCNL 29/11/2007)</i>
<i>Attività aggiuntive di insegnamento (art. 88, comma 2, lettera b) CCNL 29/11/2007)</i>
TOTALE	87.173,60	65.692,25
PERSONALE ATA	LORDO STATO euro	LORDO DIPENDENTE euro
<i>Prestazioni aggiuntive del personale ATA (art. 88, comma 2, lettera e) CCNL 29/11/2007)</i>	19.705,41	14.849,59
<i>Compensi per il personale ATA per ogni altra attività deliberata nell'ambito del POF (art. 88, comma 2, lettera k) CCNL 29/11/2007)</i>	5.250,49	3.956,66
<i>Indennità di turno notturno, festivo e notturno-festivo del personale educativo (art. 88, comma 2, lettera g) CCNL 29/11/2007)</i>
<i>Indennità di bilinguismo e trilinguismo (art. 88, comma 2, lettera h) CCNL 29/11/2007)</i>
<i>Incarichi specifici (art. 47 CCNL 29/11/2007, comma 1 lettera b) come sostituito dall'art. 1 della sequenza contrattuale personale ATA 25/7/2008)</i>	3.014,40	2.271,59
<i>Compensi per progetti relativi alle aree a rischio, a forte processo immigratorio e contro l'emarginazione scolastica (art. 9 CCNL 29/11/2007)</i>
<i>Compensi relativi a progetti nazionali e comunitari (Art. 6, comma 2, lettera l) CCNL 29/11/2007)</i>



FONDI
STRUTTURALI
EUROPEI **pon**
2014-2020



PER LA SCUOLA - COMPETENZE E AMBIENTE PER L'APPRENDIMENTO (PSE-SE-SSO)

LICEO CLASSICO e MUSICALE STATALE "Annibale Mariotti"

P.zza S. Paolo 3 - 06123 - PERUGIA ☎ 075/5724152-5734943 - fax 075/5722646 - C.F. 80007340542

c-mail pgpc01000x@istruzione.it [posta certificata] pgpc01000x@pec.istruzione.it

Prestazioni aggiuntive del personale ATA (art. 88, comma 2, lettera e) CCNL 29/11/2007)
Compensi per il personale ATA per ogni altra attività deliberata nell'ambito del POF (art. 88, comma 2, lettera k) CCNL 29/11/2007)
Indennità di turno notturno, festivo e notturno-festivo del personale educativo (art. 88, comma 2, lettera g) CCNL 29/11/2007)
Indennità di bilinguismo e trilinguismo (art. 88, comma 2, lettera h) CCNL 29/11/2007)
TOTALE	27.970,30	21.077,84

SEZIONE III – Destinazioni ancora da regolare

Sezione non di pertinenza di questa amministrazione scolastica

SEZIONE IV – Sintesi della definizione delle poste di destinazione del fondo per la contrattazione integrativa d'istituto sottoposto a certificazione

RIEPILOGO DELLE RISORSE		
	LORDO STATO euro	LORDO DIPENDENTE euro
Totale sezione I	12.070,25	9.095,89
Totale sezione II	115.143,90	86.770,09
Totale sezione III	0,00	0,00
TOTALE	127.214,15	95.865,98
ACCANTONAMENTO	1.541,39	1.161,56

Le risorse per "valorizzazione personale scolastico da disponibilità a.s. 2023-24 (€ 12.234,37 lordo dipendente), in sede di contrattazione sono state destinate al budget riservato al personale docente a.s. 2023-24

SEZIONE V – Destinazioni temporaneamente allocate all'esterno del Fondo

Sezione non di pertinenza di questa amministrazione scolastica

SEZIONE VI – Attestazione motivata, dal punto di vista tecnico finanziaria, del rispetto di vincoli di carattere generale



LICEO CLASSICO e MUSICAL E STATALE "Annibale Mariotti"

P.zza S. Paolo 3 - 06123 - PERUGIA ☎ 075/5724152-5734943- fax 075/5722646 - C.F. 80007340542

e-mail pgpc01000x@istruzione.it [posta certificata] pgpc01000x@pec.istruzione.it

Ai fini della certificazione del rispetto dei vincoli di carattere generale, si attesta che:

- le risorse stabili di competenza a.s. 2023/24 sono state stanziare per un importo complessivo lordo dipendente di € 78.908.47 come da comunicazione M.I. del 29/09/2023 prot. 25954, assegnate entro il predetto limite;
- l'attribuzione dei compensi rientra nei principi stabiliti dal contratto integrativo d'istituto, stipulato tenuto conto delle attività incluse nel piano triennale dell'offerta formativa, relativo all'anno scolastico 2023/24, deliberato dal Collegio dei docenti e adottato con delibera del Consiglio d'istituto;
- le norme di cui al CCNL 29/11/2007, del D.leg.vo 165/2001 e D.leg.vo 150/2009, non prevedono incentivi per la selettività delle progressioni di carriera, né la selettività di incentivi economici.

MODULO 3 - Schema generale riassuntivo del fondo per la contrattazione integrativa e confronto con il corrispondente certificato l'anno precedente

CONFRONTO COSTITUZIONE FONDO CON L'ANNO PRECEDENTE			
Tipologia compensi	Lordo Stato 2022/23 euro	Lordo Stato 2023/24 euro	Differenza euro
Compensi fissi sezione I MOD. 1	104.696,79	104.711,54	14,75
Compensi variabili sezione II MOD. 1	67.686,04	24.044,00	- 43.642,04
Decurtazione del fondo sezione III MOD. 1	0,00	0,00	0,00
Certificazione vecchio sistema	***	****	****
TOTALI	172.382,83	128.755,54	- 43.627,29

CONFRONTO POSTE DI DESTINAZIONE CON L'ANNO PRECEDENTE			
Tipologia compensi	Lordo Stato 2022/23 euro	Lordo Stato 2023/24 euro	Differenza euro
Destinazioni sezione I modulo 2	10.040,19	12.070,25	2.030,06
Destinazioni sezione II modulo. 2	159.835,62	115.143,90	-44.691,72
Decurtazione del fondo sezione III modulo 2	0,00	0,00	0,00
Certificazione vecchio sistema	...	****	
TOTALI	169.875,81	127.214,15	-42.661,66

MODULO 4 - Compatibilità economico-finanziaria e modalità di copertura degli oneri del Fondo con riferimento agli strumenti annuali e pluriennali di bilancio

Il presente modulo si compone di tre sezioni che certificano l'esposizione della struttura contabile e la verifica del consuntivo finale e l'esatta verifica delle disponibilità finanziarie.

SEZIONE I - Esposizione finalizzata alla verifica che gli strumenti della contabilità economico-finanziaria dell'Amministrazione presidiano



FONDI
STRUTTURALI
EUROPEI

pon
2014-2020



PER LA SCUOLA - CAPACITÀ E SOSTENIBILITÀ PER L'OPPORTUNITÀ (SE.F.ES.8)

LICEO CLASSICO e MUSICAL E STATALE "Annibale Mariotti"

P.zza S. Paolo 3 - 06123 - PERUGIA ☎ 075/5724152-5734943- fax 075/5722646 - C.F. 80007340542

e-mail pgpc01000x@istruzione.it [posta certificata] pgpc01000x@pec.istruzione.it

correttamente i limiti di spesa del Fondo nella fase programmatica della gestione. Il sistema contabile per la gestione del fondo si articola in due tipi di gestione:

- allocazione delle risorse in bilancio e gestiti secondo il criterio dei piani finanziari, di cui ai modelli B previsti dall'art. 2, comma 6 del D.I. 44 dell'1/2/2001, identificabili negli appositi aggregati delle entrate del programma annuale E.F. 2016
- gestione tramite il sistema NoiPA, di cui all'articolo dell'art. 2 comma 197 della legge 191 del 23 dicembre 2009 e regolamentato dal D.M. MEF dell' 1 dicembre 2010, dalla circolare MEF n. 39 del 22/12/2010 e da quella del MIUR n. 3980 del 16/5/2011. Il sistema è gestito secondo i piano gestionali così strutturati:

Tipologia di scuola	Capitolo di bilancio	Piani gestionali	Codici sottocompensi	Tipologia compensi
Istruzione secondaria di 2° (scuole superiori)	2149	05	A006/01	Fondo istituto
			A006/02	Funzioni strumentali
			A006/03	Incarichi ata
		06	A007/01	Pratica sportiva
			A007/02	Ore sostituzioni
		07	A008/01	Esami di Stato
			A008/02	Esami di abilitazione
			Esen cc01/000N	Codice per compensi esenti
			NDIP EE01/0002	Codice per estranei amm.ne

SEZIONE II - Esposizione finalizzata alla verifica a consuntivo che il limite di spesa del Fondo dell'anno precedente è stato rispettato.

CONSUNTIVO FONDO CON L'ANNO PRECEDENTE			
Tipologia compensi	Certificazione lordo Stato 2022/2023 euro	Costi sostenuti al lordo Stato 2022/2023 euro	Differenza euro
Compensi fissi sezione I modulo.	104.696,79	80.652,79	24.044,00
Compensi variabili sezione II modulo. 1	67.686,04	67.686,04	0,00
Decurtazione del fondo sezione III modulo 1	0,00	0,00	0,00
Certificazione vecchio sistema
TOTALI	172.382,83	148.338,83	24.044,00

SEZIONE III - Verifica delle disponibilità finanziarie dell'Amministrazione ai fini della copertura delle diverse voci di destinazione del fondo.



FONDI
STRUTTURALI
EUROPEI

pon
2014-2020



PIÙ LA SCUOLA - COMPETENZE E SVILUPPO PER IL POTENZIAMENTO (C.F. 80007340542)

LICEO CLASSICO e MUSICALE STATALE "Annibale Mariotti"

P.zza S. Paolo 3 - 06123 - PERUGIA ☎ 075/5724152-5734943 - fax 075/5722646 - C.F. 80007340542

e-mail pgpc01000x@istruzione.it [posta certificata] pgpc01000x@pec.istruzione.it

Ai sensi del D.M. 63 del 5 aprile 2023 il Ministero dell'Istruzione del Merito, come da nota 27523 del 17/10/2023, ha assegnato al Liceo sul capitolo 2549 piano gestionale 5 del POS (Punto Ordinante di Spesa) del SIDI- applicazioni MEF-NOIPA, la somma di € 45.446,29 lordo dipendente relativa al finanziamento per i compensi ai Tutor e Orientatore per l'a.s. 2023/24. Per i compensi sopra indicati, pur non rientrando nella contrattazione integrativa relativa la M.O.F. a.s. 2023/24, si stabiliscono i seguenti criteri di liquidazione:

- Orientatore: n. 1 incarico per un compenso lordo Stato di € 2.000,00
- Tutor: n. 20 incarichi per un compenso cadauno lordo Stato di € 1.000,00 con in aggiunta un compenso variabile in proporzione al numero degli alunni assegnati al singolo tutor.

Il contratto integrativo d'istituto, per l'anno scolastico 2023/24 risulta coperto con fondi ordinari allocati in bilancio e con il sistema gestionale indicato nel presente modulo alla sezione I. L'importo complessivo è stato calcolato e assegnato secondo il principio delle norme contrattuali del comparto scuola, nel rispetto dei vincoli imposti dalla legge e dal presente contratto. Gli importi saranno corrisposti previa verifica delle attività ed effettivamente svolte ed entro i limiti degli importi assegnati.

IL DIRETTORE SGA

Guillermo Pozzo